

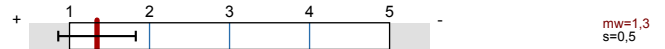

Globalwerte

2. Struktur der Lehrveranstaltung (LV):
(Bitte bewerten Sie die Aussagen nach dem deutschen Notensystem von 1 = positiv / stimme zu - bis 5 = negativ / stimme nicht zu).



3. Inhaltliche Struktur der LV: Der Dozent/die Dozentin...



4. Lehre und Didaktik: Der Dozent/die Dozentin...



5. Lernunterstützung: Der Dozent/die Dozentin...

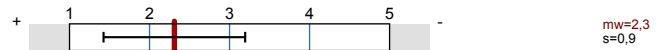

6. Lehrpersönlichkeit: Der Dozent/die Dozentin...



7. Gesamtnote (und sonstiges):

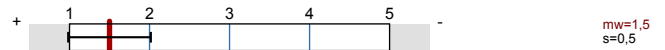

Auswertungsteil der geschlossenen Fragen

Legende

Fragetext

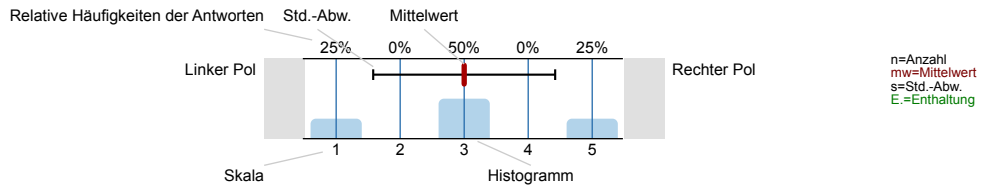

1. Freiwillige Angaben zu Ihrer Person:

1.1) Sie sind:



2. Struktur der Lehrveranstaltung (LV): (Bitte bewerten Sie die Aussagen nach dem deutschen Notensystem von 1 = positiv / stimme zu - bis 5 = negativ / stimme nicht zu).

2.1) Die LV beginnt und endet in der Regel pünktlich.

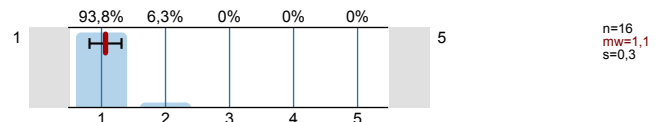

2.2) Der Schwierigkeitsgrad ist angemessen.

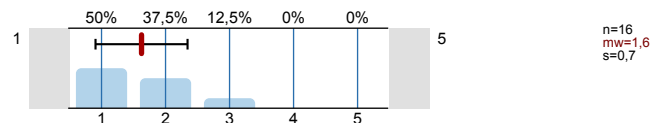

2.3) Fielen bisher Termine aus, die **nicht** krankheitsbedingt waren und voraussichtlich **nicht** nachgeholt werden?

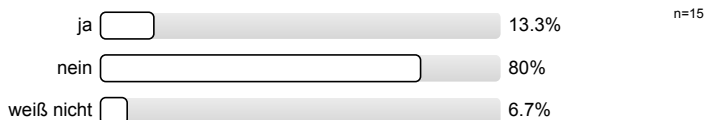

3. Inhaltliche Struktur der LV: Der Dozent/die Dozentin...

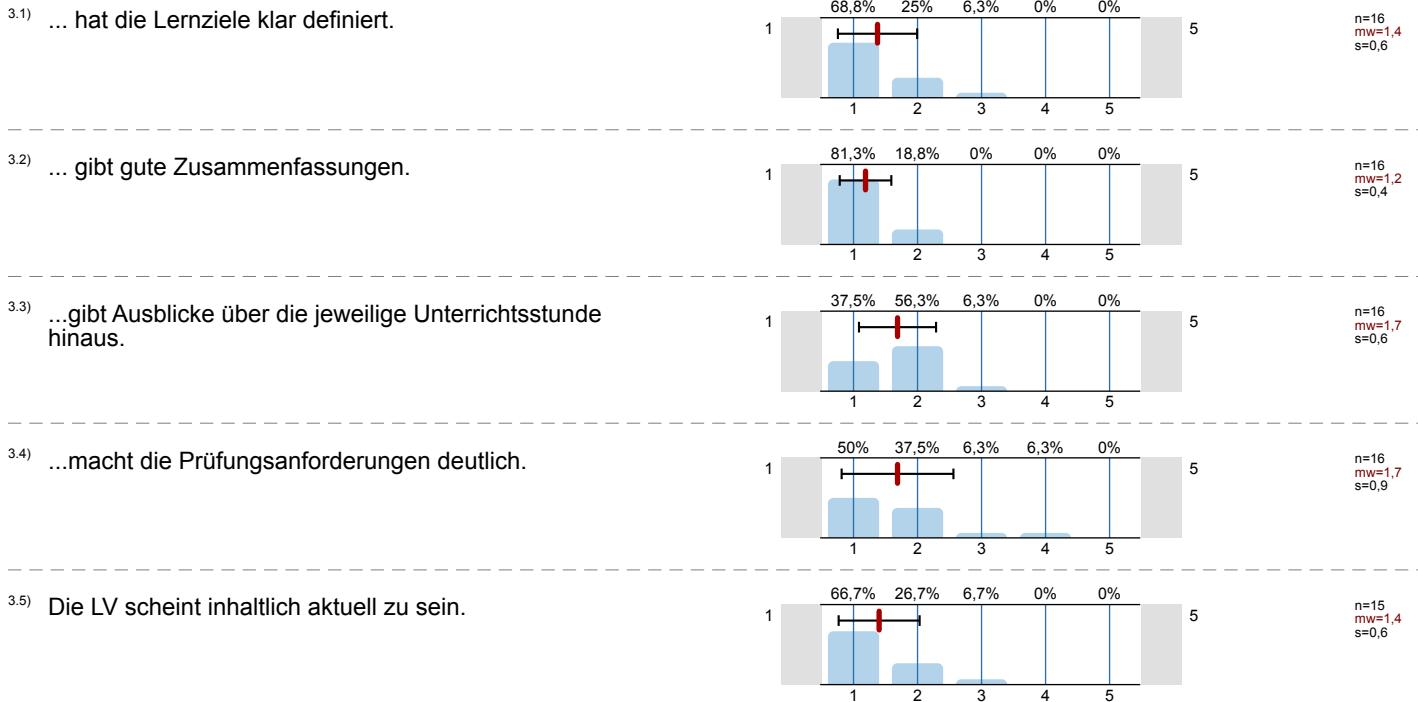

4. Lehre und Didaktik: Der Dozent/die Dozentin...

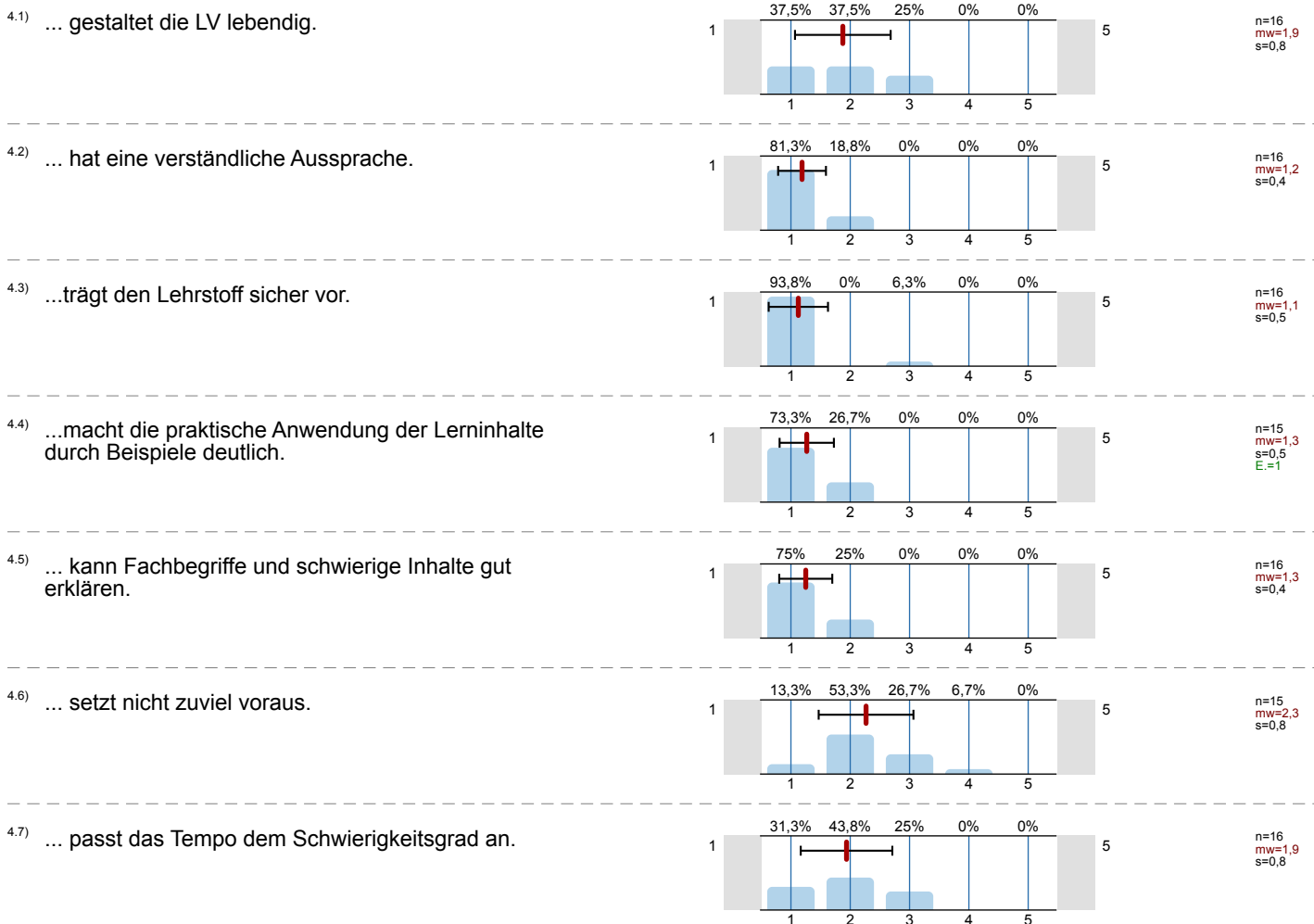

4.8) ...hält einen gut strukturierten Unterricht.

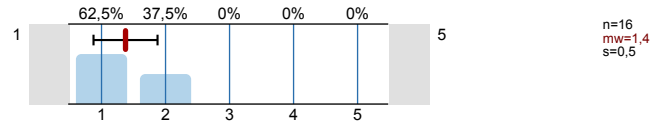

5. Lernunterstützung: Der Dozent/die Dozentin...

5.1) ... gibt Hinweise zum Selbststudium.

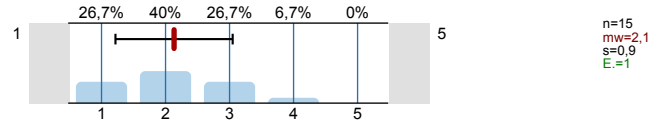

5.2) ... gibt Hinweise zum wissenschaftlichen Arbeiten.

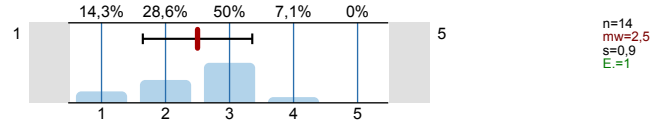

6. Lehrpersönlichkeit: Der Dozent/die Dozentin...

6.1) ... ermutigt mich, Fragen zu stellen.

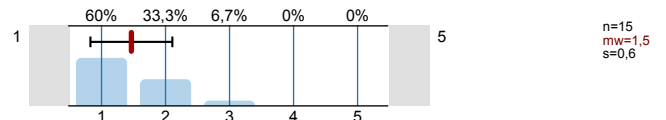

6.2) ... schafft eine angenehme Arbeitsatmosphäre.

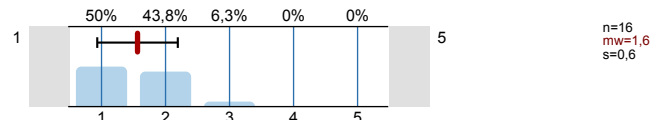

6.3) ...ist immer gut vorbereitet.

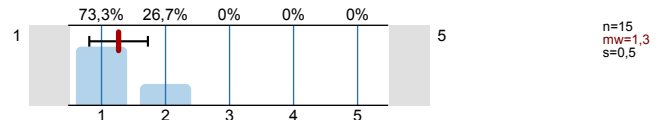

6.4) ...geht konstruktiv mit Kritik um.

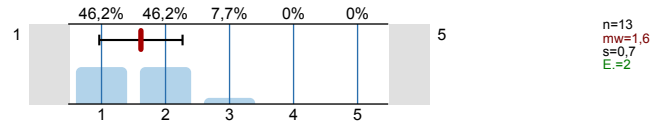

6.5) ...diskriminiert **nicht** aufgrund der Hautfarbe, Religion, Herkunft, Geschlecht oder anderer nicht studienrelevanter Merkmale.

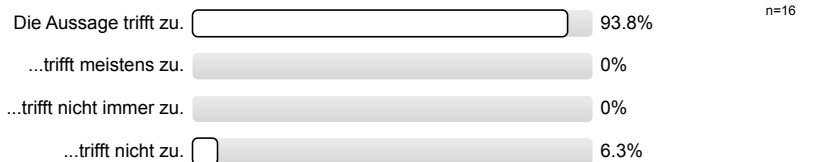

7. Gesamtnote (und sonstiges):

7.1) In der LV ist es häufig zu laut.



7.2) Arbeiten Sie für die LV überwiegend....



7.3) Wie viele Stunden bereiten Sie die Veranstaltung durchschnittlich pro Termin vor und nach?

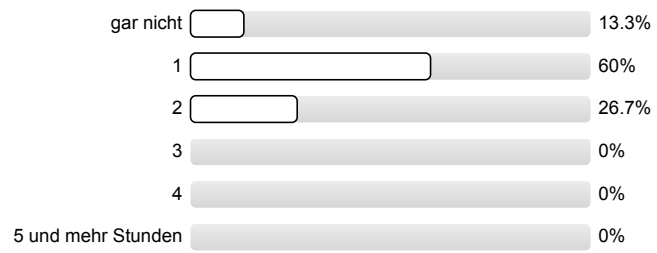

n=15

7.4) Wie viele der angebotenen Termine haben Sie besucht?

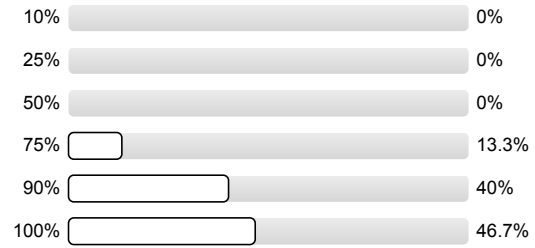

n=15

7.5) Welche Gesamtnote geben Sie der Lehrveranstaltung?

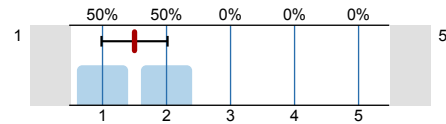

n=16
mw=1,5
s=0,5

Profillinie

Teilbereich: FB I

Name der/des Lehrenden: WS 2012-13 FB I SU

Titel der Lehrveranstaltung: Brockmann_Heiner_I-B-WIB_Volkswirtschaftslehre_SU
(Name der Umfrage)

Vergleichslinie: Gesamtergebnis FB I_WS 12-13_SU [alle Studiengänge]

Verwendete Werte in der Profillinie: Mittelwert

2. Struktur der Lehrveranstaltung (LV): (Bitte bewerten Sie die Aussagen nach dem deutschen Notensystem von 1 = positiv / stimme zu - bis 5 = negativ / stimme nicht zu).

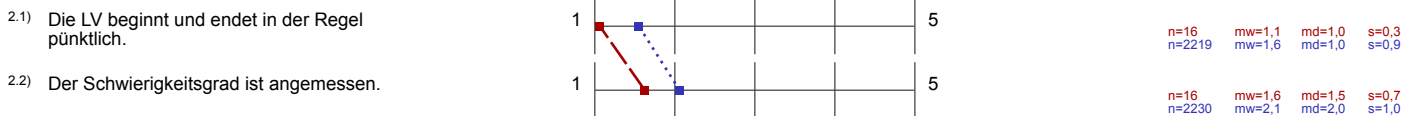

3. Inhaltliche Struktur der LV: Der Dozent/die Dozentin...

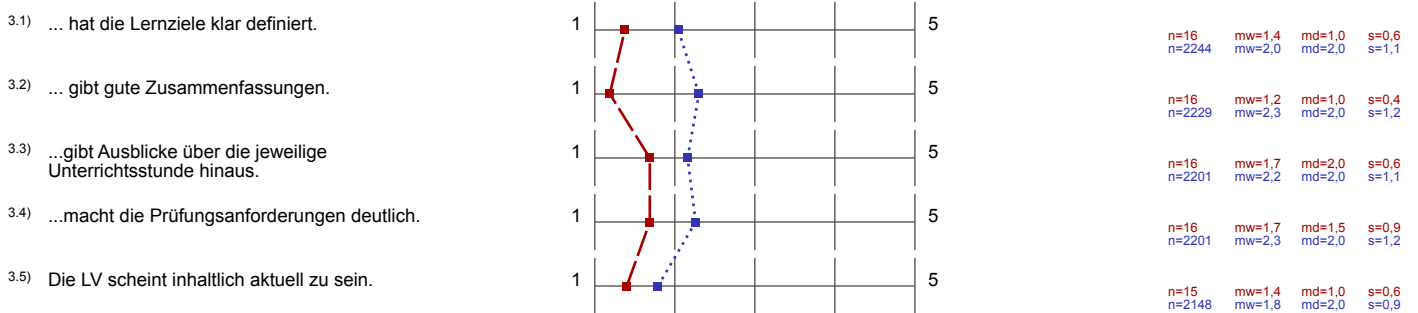

4. Lehre und Didaktik: Der Dozent/die Dozentin...

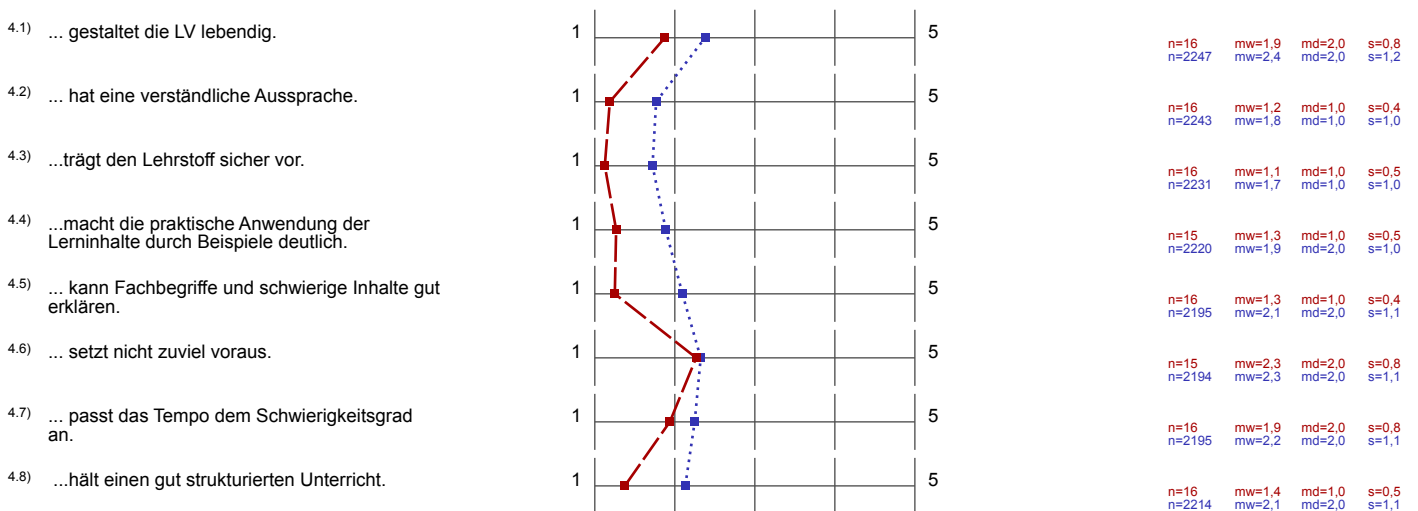

5. Lernunterstützung: Der Dozent/die Dozentin...

5.1) ... gibt Hinweise zum Selbststudium.

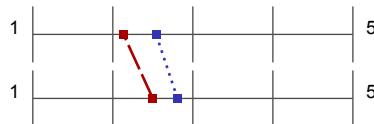

n=15
n=2053 mw=2,1 md=2,0 s=0,9
 mw=2,5 md=2,0 s=1,2

5.2) ... gibt Hinweise zum wissenschaftlichen Arbeiten.



n=14
n=1928 mw=2,5 md=3,0 s=0,9
 mw=2,8 md=3,0 s=1,2

6. Lehrpersönlichkeit: Der Dozent/die Dozentin...

6.1) ... ermutigt mich, Fragen zu stellen.

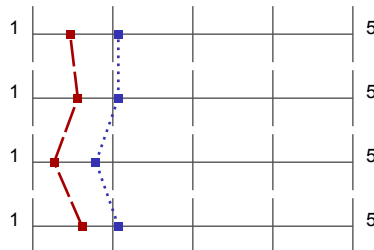

n=15
n=2204 mw=1,5 md=1,0 s=0,6
 mw=2,1 md=2,0 s=1,1

6.2) ... schafft eine angenehme Arbeitsatmosphäre.

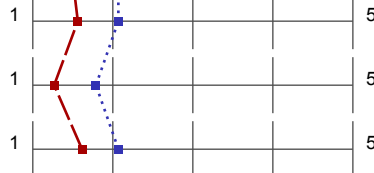

n=16
n=2225 mw=1,6 md=1,5 s=0,6
 mw=2,1 md=2,0 s=1,1

6.3) ...ist immer gut vorbereitet.



n=15
n=2197 mw=1,3 md=1,0 s=0,5
 mw=1,8 md=2,0 s=0,9

6.4) ...geht konstruktiv mit Kritik um.



n=13
n=1760 mw=1,6 md=2,0 s=0,7
 mw=2,1 md=2,0 s=1,1

7. Gesamtnote (und sonstiges):

7.5) Welche Gesamtnote geben Sie der Lehrveranstaltung?



n=16
n=2129 mw=1,5 md=1,5 s=0,5
 mw=2,2 md=2,0 s=1,0

Profillinie

Teilbereich: FB I

Name der/des Lehrenden: WS 2012-13 FB I SU

Titel der Lehrveranstaltung: Brockmann_Heiner_I-B-WIB_Volkswirtschaftslehre_SU
(Name der Umfrage)

Vergleichslinie: Gesamtergebnis FB I_WS 12-13_SU [alle Studiengänge]

2. Struktur der Lehrveranstaltung (LV):
(Bitte bewerten Sie die Aussagen nach dem deutschen Notensystem von 1 = positiv / stimme zu

3. Inhaltliche Struktur der LV: Der Dozent/die Dozentin...

4. Lehre und Didaktik: Der Dozent/die Dozentin...

5. Lernunterstützung: Der Dozent/die Dozentin...

6. Lehrpersönlichkeit: Der Dozent/die Dozentin...

7. Gesamtnote (und sonstiges):

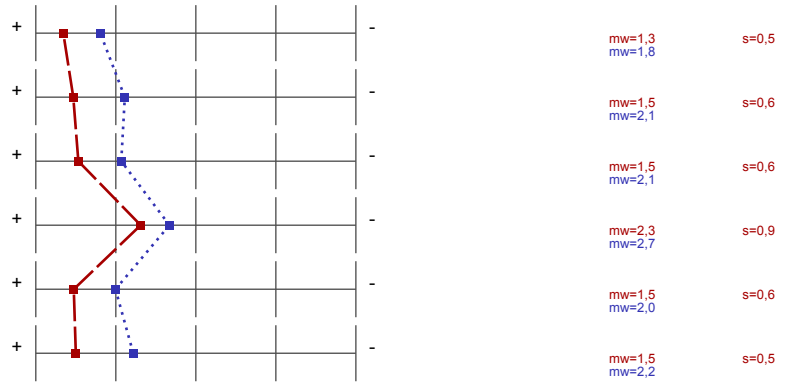

7. Gesamtnote (und sonstiges):

7.6) Was hat Ihnen gut gefallen?

- Aktuelle Themen aus der Praxis.
- Alles.
- Das sichere Vortragen des Professors. Er hält seine Vorlesungen gut strukturiert und kann immer auf Fragen der Studenten antworten.
- Die gute Zusammenfassung.
- Gut aufgebauter Moodle-Kurs, Gute Vortragsweise, sehr gute Srtuktur der LV. Käsekuchen!
- Gute Vorlesungen; die Folien und Arbeitsblätter werden online gestellt und sind gut lesbar und man kann damit sehr gut umgehen; er antwortet auf Fragen per Mail ausführlich.
- Guter Moodle-Kurs; gute Vortragsweise; Käsekuchen.
- Käsekuchenbeispiele.

7.7) Was hat Ihnen nicht gefallen?

- Etwas zu viele Texte zum lesen während der LV.
- Teilweise zu schnell von einem Kapitel zum anderen etc. .

7.8) Haben Sie Verbesserungsvorschläge?

- Teamarbeit.
- Vorlesungen sollten nicht so enden, dass man unnötig Zeit zwischen den Einheiten hat (manchmal sind das 1,5 h) Das demotiviert eher. Wenn dann sollte eine Vorlesung später beginnen (wenn Pausen verkürzt wurden).
- Weniger Texte zum Lesen geben.