

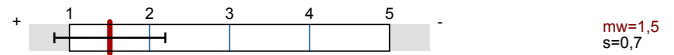

Globalwerte

3. Durchführung des Projekts:



5. Betreuende/r Dozent/in: Der/Die Dozent/in ...

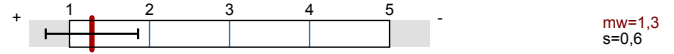

6. Note

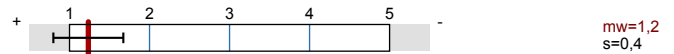

Auswertungsteil der geschlossenen Fragen

Legende

Fragestext

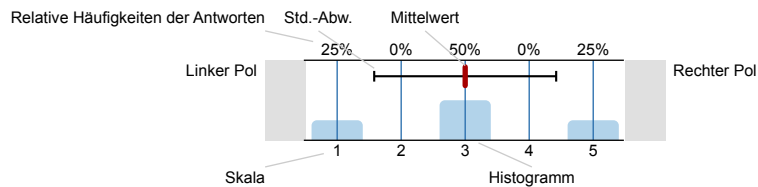

n=Anzahl
mw=Mittelwert
s=Std.-Abw.
E.=Enthaltung

1. Freiwillige Angaben zu Ihrer Person

1.1) Sie sind:



Bitte bewerten Sie die nachfolgenden Bereiche, Fragen und Aussagen nach dem deutschen Notensystem von positiv / stimme zu" bis "5 = negativ / stimme nicht zu".

"1 =

2. Bei der Projektarbeit bin ich unterstützt worden:

2.1) ... durch den Dozenten/die Dozentin:

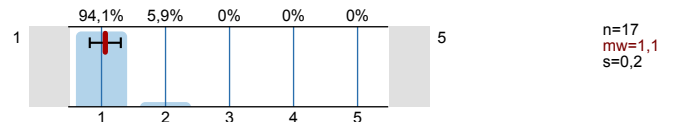

2.2) ... durch Mitarbeiter/innen des Fachbereichs:

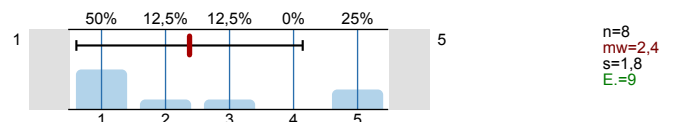

2.3) ... durch andere Mitarbeiter/innen der Beuth Hochschule:

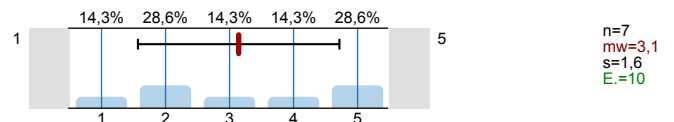

3. Durchführung des Projekts:

3.1) Ich habe gelernt, wie ich sinnvoll vorgehe.

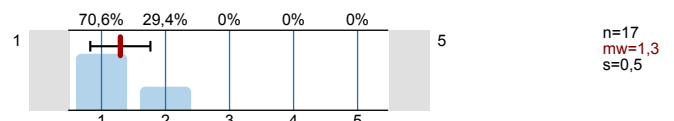

3.2) Ich habe insgesamt viel gelernt.

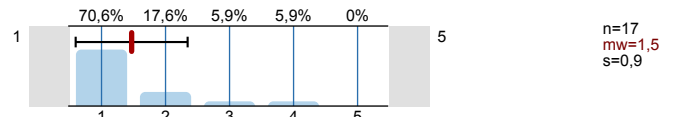

3.3) Die theoretischen Grundlagen wurden vorher ausreichend gelegt.

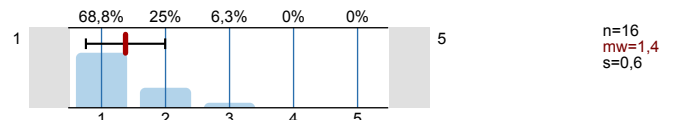

3.4) Die theoretischen Grundlagen können angewendet werden.

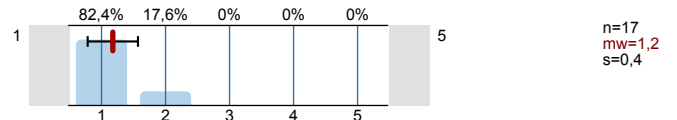

3.5) Wie gut ist die Bearbeitungszeit bemessen?

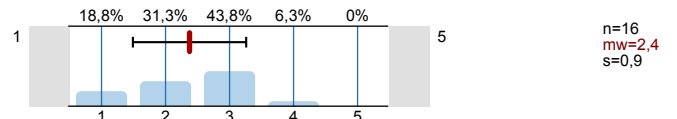

3.6) Ist die Gruppengröße angemessen?

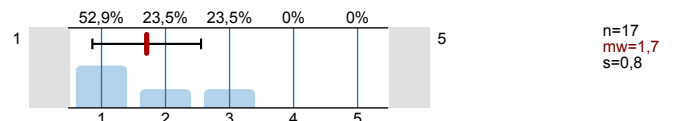

3.7) Konnte anhand des Projekts die Vorgehensweise bei vergleichbaren Projekten in der Praxis gut nachvollzogen werden?

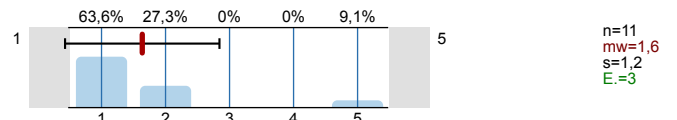

3.8) Konnte der/die Dozent/in ausreichend bei speziellen Problemstellungen und Fragen helfen?

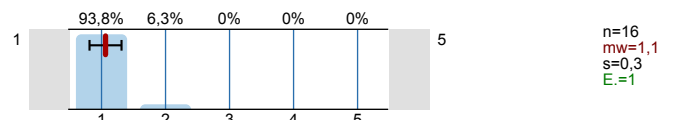

3.9) War die Aufgabenverteilung (Menge und Anspruch) innerhalb der Gruppe gerecht?



3.10) Waren größere Arbeiten notwendig, bevor die eigentliche Aufgabe gelöst werden konnte?



4. Unterstützung durch die Beuth Hochschule:

4.1) Waren die Öffnungszeiten der Hochschule ausreichend?

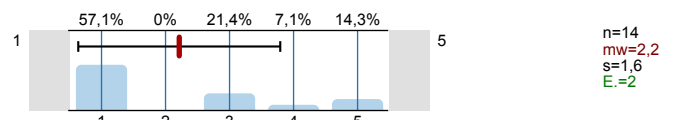

4.2) Wurde Material durch die Hochschule gestellt?

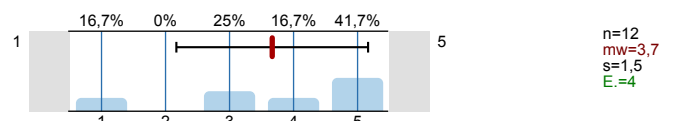

5. Betreuende/r Dozent/in: Der/Die Dozent/in ...

5.1) ... formuliert die Aufgabenstellung klar.

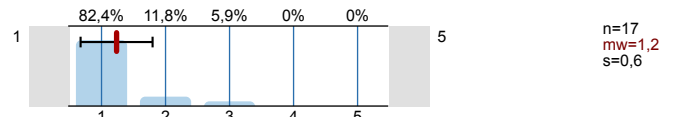

5.2) ... gibt ausreichende Einführung in anzuwendende Programme.

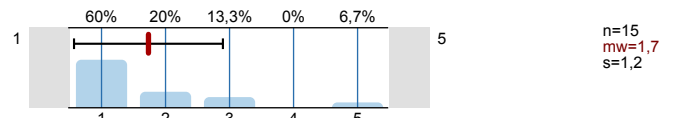

5.3) ... gibt ausreichend Hilfestellungen.

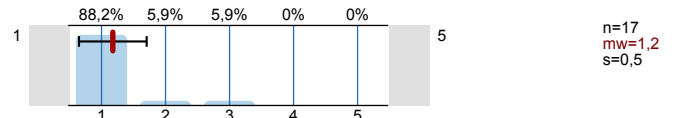

5.4) ... reagiert auch auf wiederholte Nachfragen freundlich.

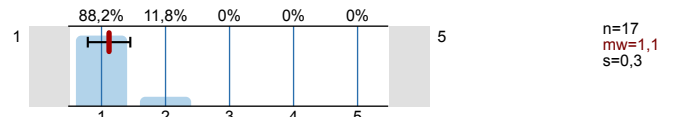

5.5) ... gibt Anleitung zum selbstständigen Arbeiten.

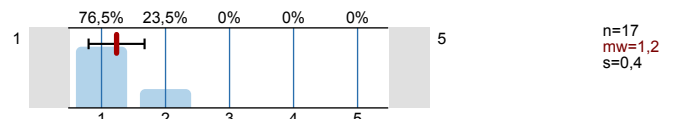

5.6) ... gibt ausreichende Unterweisung in wissenschaftlichem Arbeiten und Methoden.

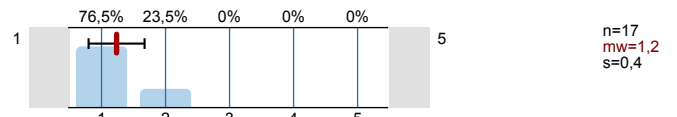

5.7) ... diskriminiert nicht aufgrund der Hautfarbe, Religion, Herkunft, Geschlecht oder anderer nicht studienrelevanter Merkmale.

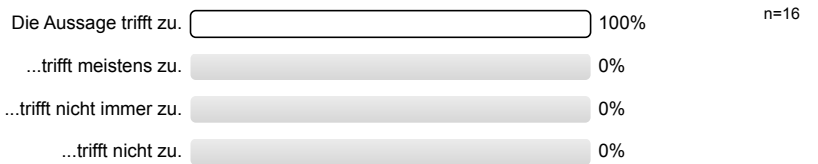

6. Note

6.1) Welche Gesamtnote geben Sie der Lehrveranstaltung?

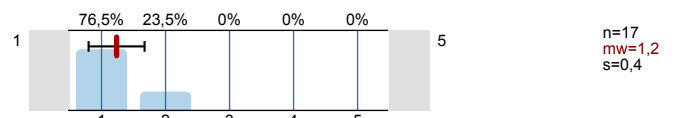

Profillinie

Teilbereich: Freiwillige

Name der/des Lehrenden: FB I

Titel der Lehrveranstaltung: Ducki_Antje_I_B-BWL_Gr. 3a_Vorbereitung Betrieblicher Studienabschnitt_V_PA
(Name der Umfrage)

Verwendete Werte in der Profillinie: Mittelwert

2. Bei der Projektarbeit bin ich unterstützt worden:

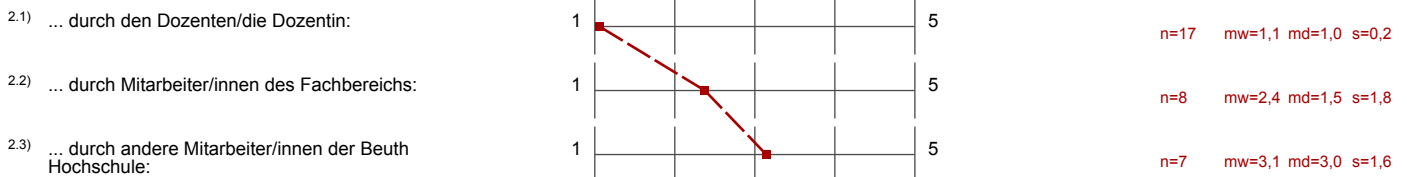

3. Durchführung des Projekts:

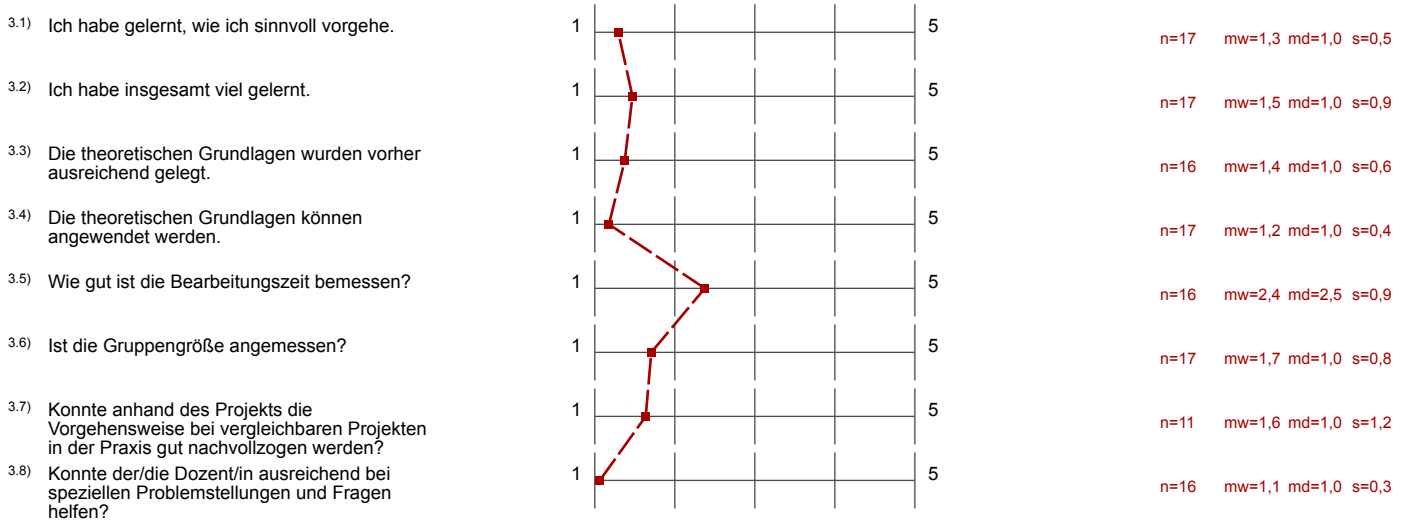

4. Unterstützung durch die Beuth Hochschule:

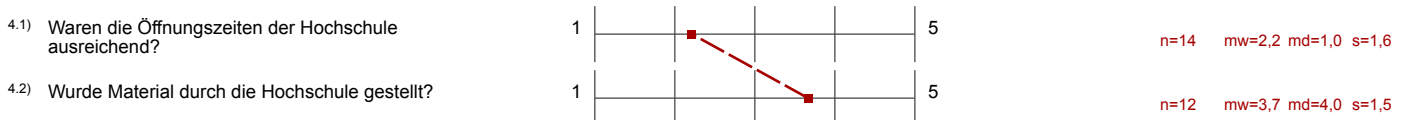

5. Betreuende/r Dozent/in: Der/Die Dozent/in ...

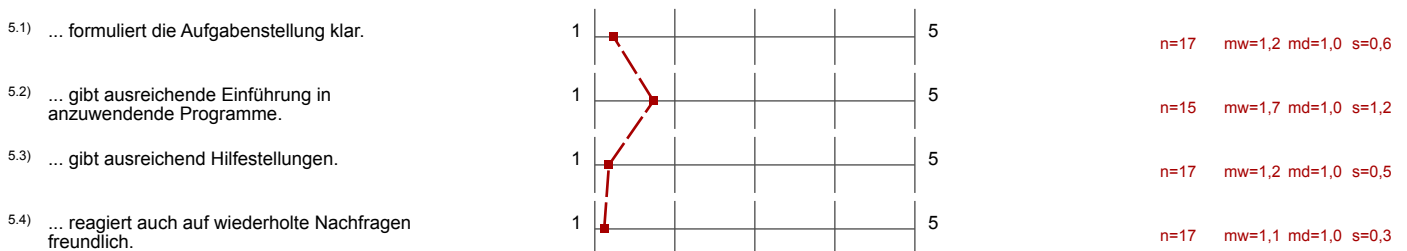

5.5) ... gibt Anleitung zum selbstständigen Arbeiten.



n=17 mw=1,2 md=1,0 s=0,4

5.6) ... gibt ausreichende Unterweisung in wissenschaftlichem Arbeiten und Methoden.



n=17 mw=1,2 md=1,0 s=0,4

6. Note

6.1) Welche Gesamtnote geben Sie der Lehrveranstaltung?



n=17 mw=1,2 md=1,0 s=0,4

Profillinie

Teilbereich: Freiwillige
Name der/des Lehrenden: FB I
Titel der Lehrveranstaltung: Ducki_Antje_I_B-BWL_Gr. 3a_Vorbereitung Betrieblicher Studienabschnitt_V_PA
(Name der Umfrage)

3. Durchführung des Projekts:

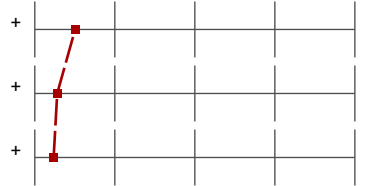

mw=1,5 s=0,7

5. Betreuende/r Dozent/in: Der/Die Dozent/in ...

mw=1,3 s=0,6

6. Note

mw=1,2 s=0,4

7. Kommentare:

7.1) Was hat Ihnen **gut** gefallen?

- Das Projekt.
- Das Projekt: der Kunde.
- Das Thema ist sehr interessant.
- Dass man außerhalb der Hochschule mit den anderen tätig war.
- Der Senatsverwaltung präsentieren.
- Die Initiative der Dozentin, dieses Projekt zu ermöglichen, ist sehr lobenswert.
- Gesamter Aufbau der Lehrveranstaltung.
- Hilfestellung der Dozentin, Treffen mit Dozentin.
- Praxisorientiert.
- Problemorientierte Unterstützung und Motivation seitens der Dozentin.

7.2) Was hat Ihnen **nicht** gefallen?

- Aufwand (wegen anderer Kurse).
- Die Aufteilung der Aufgaben. Die Präsentationszeit war zu kurz.
- Die Gruppe war zu groß.
- Gruppenorganisation.
- Leider knappe Zeit.

7.3) Haben Sie Verbesserungsvorschläge?

- Kleinere Gruppen; mehr Präsentationszeit.